

Nota:

- Elementele reprezentate cu culoare rosie sunt considerate propuse prin acest proiect;

LEGENDA:

1. Tencuiala decorativa de exterior culoare alb
2. Tencuiala decorativa de exterior culoare gri antracit
3. Soclu - Tencuiala decorativa de exterior culoare gri antracit
4. Tamplarie din Aluminu culoare gri antracit
5. Invelitoare din tabla metalica ondulata
6. Jgheab metalic
7. Burlan metalic
8. Parazapezi
9. Scara exteriora din beton
10. Balustrada metalica vopsita in camp electrostatic culoare gri
11. Copertina din beton prevazuta cu sarpanta si invelitoare
12. Rampa pentru persoane cu dizabilitati prevazuta cu balustrada de protectie
13. Scara exteriora metalica de acces in pod vopsita in camp electrostatic culoare gri
14. Stalp metalic de sustinere scara acces pod vopsit in camp electrostatic culoare gri

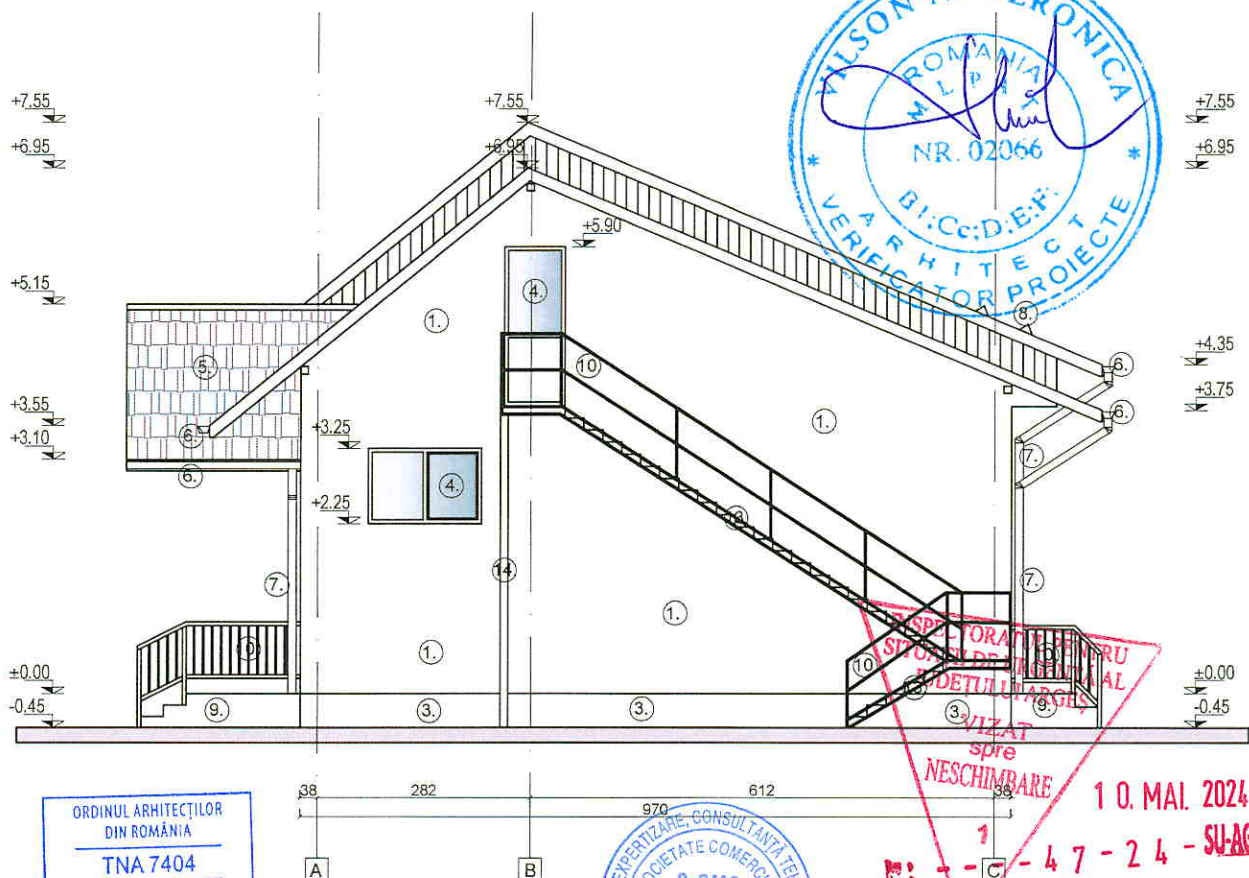

ORDINUL ARHITECTILOR
DIN ROMANIA

TNA 7404

Călin Ioan
VLĂȘAN





Arhitect cu drept de semnătură



CATEGORIA DE IMPORTANTA: "C"
CLASA DE IMPORTANTA A CLADIRII: III
ZONA SEISMICA: $a_g=0.25g$, $T_c=0.7s$
GR. DE REZISTENTA LA FOC: "II"
RISC DE INCENDIU: MIC

ACEST DESEN ESTE PROPRIETATEA INTELECTUALA A SC 2 GMG CONSTRUCT SRL

REPRODUCEREA POATE FI FACUTA NUMAI CU ACORDUL SI IN CONDITIILE STABILITE DE SC 2 GMG CONSTRUCT SRL

Verificator/Expert	Nume	Semnatura	Cerinta	Referat nr./ Expertiza Nr./ Data	
PROIECTANT GENERAL:				Titlu proiect: MODERNIZAREA SI DOTAREA CENTRULUI DE ZI PENTRU PERSOANE ADULTE CU DIZABILITATI PITESTI Amplasament: Loc. Pitesti, Bdul. Petrochimistilor, nr. 18, Jud. Arges	Proiect: 06/2024
	S.C. 2 GMG CONSTRUCT S.R.L. CLUJ-NAPOCA, STR. GH. DIMA, NR.39A/34, JUDE. CLUJ J12293/2007 CUI R020713580 Tel. 0740198768, E-mail: inform@2gm.ro				
PROIECTANT DE SPECIALITATE:					
	S.C. 2 GMG CONSTRUCT S.R.L. CLUJ-NAPOCA, STR. GH. DIMA, NR.39A/34, JUDE. CLUJ J12293/2007 CUI R020713580 Tel. 0740198768, E-mail: inform@2gm.ro				
	NUME	SEMNTURA	Scara:	Beneficiar: DGASPC ARGES	Faza: D.A.L.I.
SEF PROIECT	arh. Vlasan C.		1:100		
PROIECTAT	arh. Vlasan C.		Data:	FATADA NORD-EST - CORP C1 - PROPUNERE	Plansa: A.17
DESENAT	arh. Vlasan C.		2024		